

## GENT DEL BARRI

**Mossèn Josep Arques**  
*(1883-1949)*

L'extraordinària qualitat humana d'aquest sacerdot cerverí, tan considerat i estimat per tot Cervera, va quedar reflectida en el quadern que vaig editar, en l'ocasió de celebrar-se el primer centenari del seu naixement, l'any 1983 i dins la col·lecció "Notícia de Cervera i la Segarra". Puix que eren molts els aspectes a subratllar en una personalitat que tenia per cor i ametlla una bondat sempre en exercici a través dels braços anònims i silenciosos de la caritat, molts foren també els noms que en parlaren: uns des de l'amistat personal i la vivència, i altres des del ressò emocionat i la referència: Joan Salat Tarrats, Josep Lucaya Trilla, Ferran Razquin Fabregat, Josep M. Llobet i Portella, Emili Rabell Riera, Josep Pedrós Orobítg, Agustí Duran i Sanpere, jo mateix i alumnes del Col·legi Públic "Mossèn Josep Arques" com Estefania Balcells, Olga Gabarró, Roser Creus, Anna Regí, Esther Plana, Montse Rodríguez, Maria Àngels Raich i Mercedes Martínez.

De Mossèn Josep Arques se'n podria omplir no sols un quadern recordatori sinó un llibre gruixut i palpitant, un llibre que la seva modèstia rebutjaria però que la consciència històrica i la justícia més elemental signarien amb entusiasme. Avui, però, aquí i ara, desitgem subratllar l'aspecte d'historiador de Mossèn Josep, i no per la meua boca, que seria insuficient i curta, sinó per la del senyor Duran que va escriure d'ell, afectuosament perquè profundament el coneixia, aquesta veritat:

*Mossèn Josep Arques era historiador per humilitat i per caritat. Mai es posà a tractar temes brillants i de fàcil lluïment sinó d'aquelles petites coses que per petites tothom deixa de banda o d'aquelles altres amb les quals se sentia lligat per raó de ministeri sacerdotal o de càrrecs que li corresponguessin.*

*És així com el veiem interessat a refer l'història de l'Hospital Berenguer de Castelltort i de les capelles més humils de Cervera, la de Sant Cristòfol, Sant Magí i Sant Francesc. I no amb un interès de freda erudició sinó amb l'escalf que ell posava en totes les coses. No era una història emfàtica la seva, ans planera i minuciosa com si no*

*gosés deixar en l'oblit ni els noms ni la condició de tots aquells que havien tingut una intervenció, per petita que fos, en l'obra o en la vida de la capella.*

Com a il·lustració d'aquestes afirmacions expressades en "La Festa de Sant Magí a Cervera", publicat l'any 1977 i del tot exhaurit, el mateix quadern contenia un capítol, "De la construcció de l'Església de Sant Magí", extracte d'unes notes manuscrites de Mossèn Josep que es conserven a l'Arxiu Històric Comarcal de Cervera: la sol·licitud, el 1786, dels veïns del barri a l'Ajuntament perquè els concedís un terreny per a edificar-hi la capella; la concessió de l'Ajuntament el desembre del mateix any; la col·locació de la primera pedra el 22 d'abril de 1787, i la inauguració el 19 d'agost de 1790 essent rector de la parròquia de Santa Maria el reverend Donat Cirera. La primera missa, el mateix dia, va ser oficiada pel sacerdot Josep Rossell. Les despeses que ocasionà la construcció de la capella, sufragades amb donatius i treballs gratuïts dels devots del sant, importaren unes 600 lliures.

No va ser, doncs, perquè sí, literari i improvisat, l'últim paràgraf de la Dedicatòria que encapçala el quadern esmentat del 1977:

I a Mossèn Josep Arques,  
el de la caritat llarga i callada,  
l'enamorat historiador del barri  
que cada any posava, als peus del sant,  
una llàntia de voluntat i un ram de silenci.

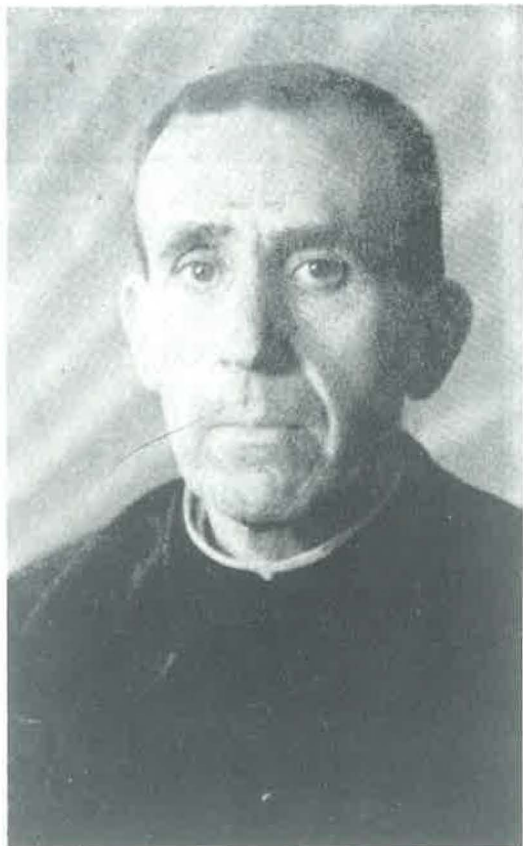

**Ramon Turull**



CRISTALERIAS Y TALLERES

**CINTORA**

KÖMMERLING

VICENÇ CINTORA ORTIZ

Avda. Mil.lenari de Catalunya, 35

Tel. (973) 53 08 66

Fax. (973) 53 08 66

Apartat Correus, 35144  
**08080 BARCELONA**

**25200 CERVERA** (Lleida)

**NOVETAT i MODA**



Avda. Catalunya, 56 • Tel. 53 07 72 • **CERVERA**

**Per Sant Magí,**

**Bona Festa**

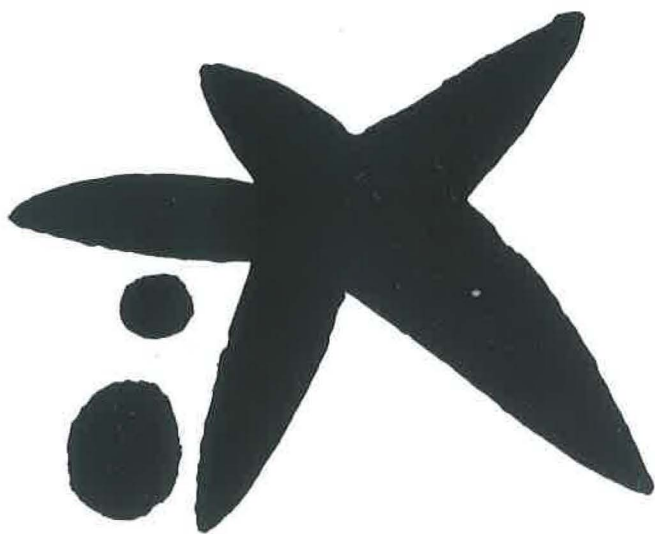

**”laCaixa”**

---

**CAIXA D'ESTALVIS I PENSIONS  
DE BARCELONA**

# OROBITG



## PROMOCIONS ARTÍSTIQUES

c. Savines, 1-3

Apartat, 15

Tels.: (973) 53 13 01 - 53 13 04 - 53 01 59

**25200 CERVERA** (Lleida)